PROTEZIONE CIVILE
Presidenza del Consiglio dei Ministri
Dipartimento della Protezione Civile

REGIONE DEL VENETO

CONFERENZA DELLE REGIONI E DELLE PROVINCE AUTONOME

Attuazione dell'articolo 11 dalla legge 24 giugno 2009, n.77

ANALISI DELLA CONDIZIONE LIMITE PER L'EMERGENZA (CLE)

ESTRATTI 4-5-6-7

scala 1 : 2.000

Regione Veneto

Comune di Limana

Regione	Soggetto realizzatore	Data
Veneto	IGS SRL dott. ing. Anna Maria La Rovere dott. geol. Dario Pomarè Montin dott. geol. Cristina Gerdol	Maggio 2022

ORDINE DEGLI INGEGNERI Prov. di Belluno — Dott. Ing. LA ROVERE Anna Maria — n.385

Legenda

Codice Provincia: 025

Codice Comune: 029

Sistema di gestione dell'emergenza

- 290 — Edificio strategico
- 919 — Area di emergenza (AMMASSAMENTO)
- 820 — Area di emergenza (RICOVERO)
- 198 — Infrastruttura di connessione
- 001 — Infrastruttura di accessibilità
- 080 — Aggregato strutturale
- 008 — Unità strutturale interferente appartenente ad un AS
- 005 — Unità strutturale non interferente appartenente ad un AS
- 006 — Unità strutturale interferente isolata

Altri simboli

- Confine comunale

0 — 100 — 200 m

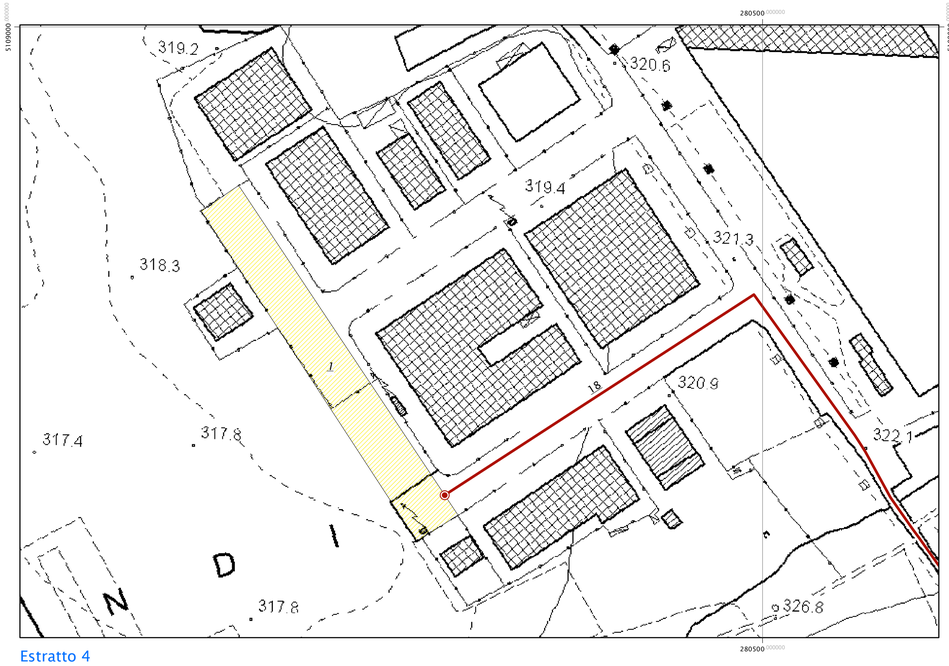

Estratto 4

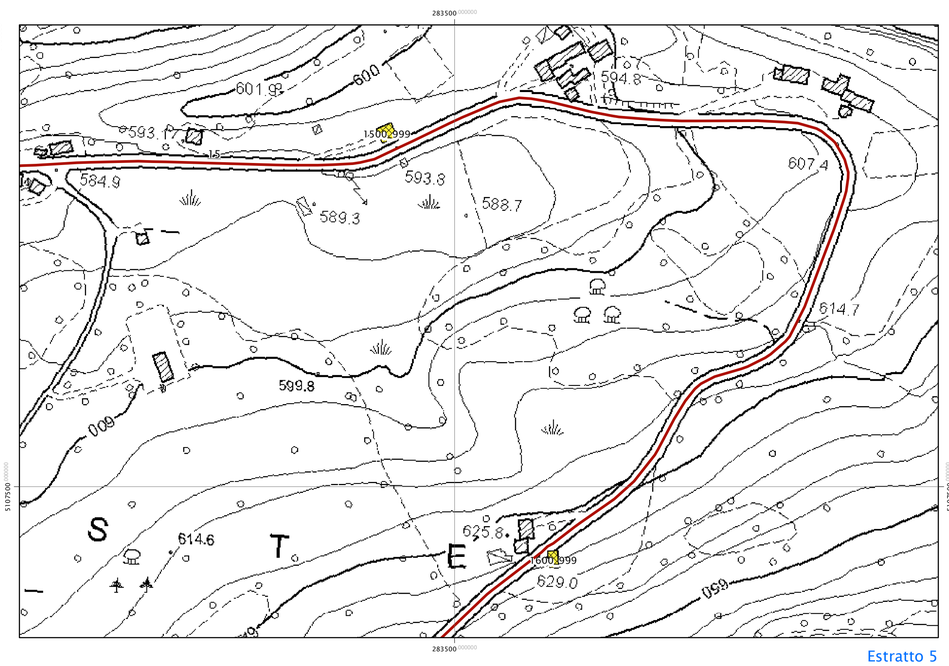

Estratto 5

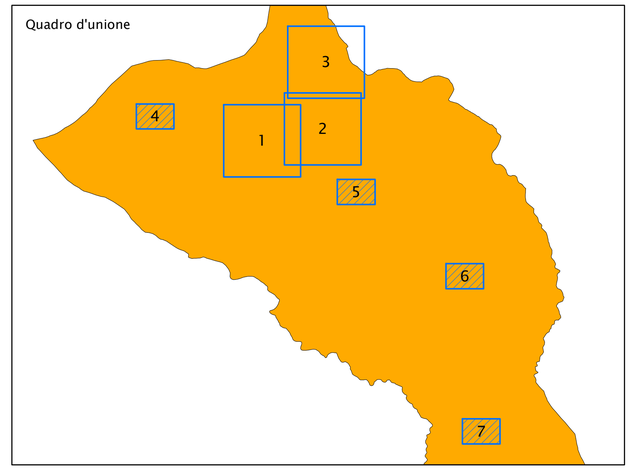

Estratto 6

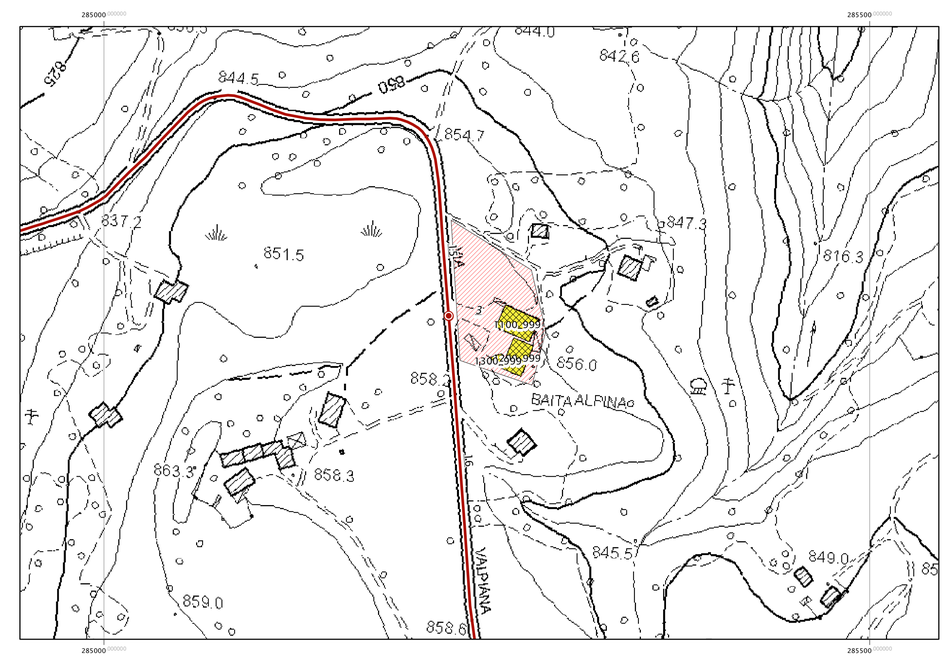
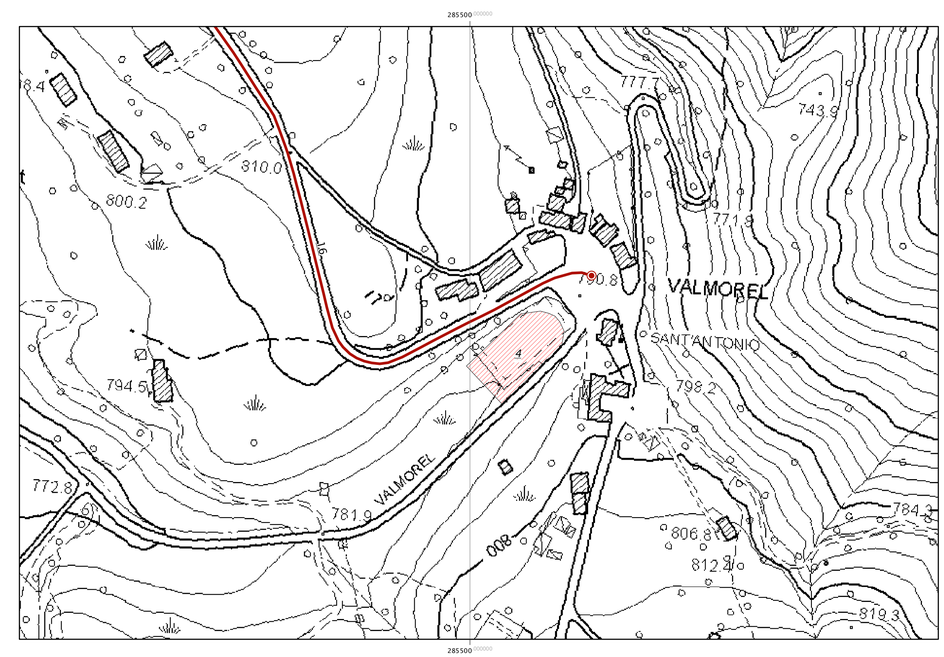
Estratto 7