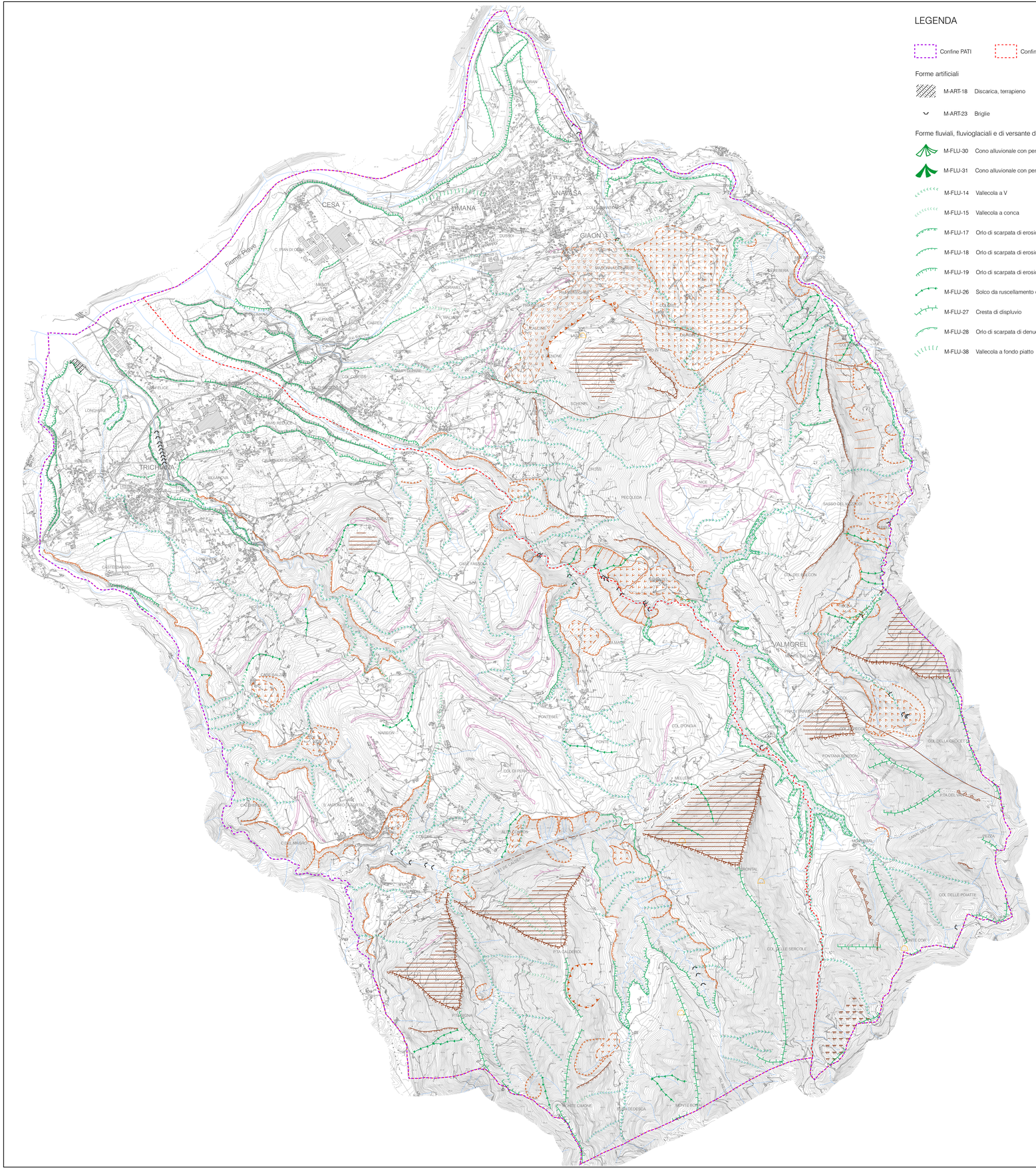

LEGENDA

Confine PATI

Confini comunali

Forme artificiali

M-ART-18 Discarica, terrapieno

M-ART-23 Briglie

Forme fluviali, fluvioglaciali e di versante dovute al dilavamento

M-FLU-30 Cono alluvionale con pendenza fra il 2% e il 10%

M-FLU-31 Cono alluvionale con pendenza superiore al 10%

M-FLU-14 Vallecola a V

M-FLU-15 Vallecola a conca

M-FLU-17 Orlo di scarpata di erosione fluviale o di terrazzo: altezza inferiore a 5 metri

M-FLU-18 Orlo di scarpata di erosione fluviale o di terrazzo: altezza fra 5 e 10 metri

M-FLU-19 Orlo di scarpata di erosione fluviale o di terrazzo: altezza superiore a 10 metri

M-FLU-26 Solco da ruscellamento concentrato

M-FLU-27 Cresta di displuvio

M-FLU-28 Orlo di scarpata di denudazione

M-FLU-38 Vallecola a fondo piatto

Forme di versante dovute alla gravità

M-GRV-08 Corpo di frana di scorrimento

M-GRV-10 Corpo di frana di crollo non attiva

M-GRV-11 Corpo di frana di scorrimento non attiva

M-GRV-16 Falda detritica

M-GRV-02 Nicchia di frana di scorrimento

M-GRV-04 Nicchia di frana di crollo non attiva

M-GRV-05 Nicchia di frana di scorrimento non attiva

M-GRV-20 Orlo di scarpata di degradazione

Forme strutturali e vulcaniche

M-STR-09 Superficie strutturale

M-STR-10 "Costolatura" di testate di strato

M-STR-02a Faglia certa

M-STR-02b Faglia presunta

M-STR-04 Cresta di rilievo monoclinale: cuesta

M-STR-05 Cresta di rilievo monoclinale: hogback

M-STR-06 Orlo di scarpata di faglia

M-STR-12 Orlo di scarpata ripida influenzata dalla struttura

Forme glaciali e crionivali

M-GLA-15 Orlo di terrazzo di kame

M-GLA-11 Cordone morenico

Forme carsiche

M-CAR-12 Ingresso di grotta a sviluppo orizzontale

COMUNI DI LIMANA E TRICHIANA
Provincia di Belluno

P.A.T.I.

Elaborato			Progr.	Scala
	SG	2	37	1:15.000

Carta Geomorfologica

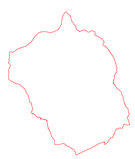

SINDACI	COMUNE DI LIMANA Mario Favero COMUNE DI TRICHIANA Giorgio Cavallet
ASSESSORE ALL'URBANISTICA	COMUNE DI LIMANA Giorgia Morandini
SEGRETARIO COMUNALE	COMUNI DI LIMANA E TRICHIANA Fabbio Floridia
SETT. URBANISTICA	COMUNI DI LIMANA E TRICHIANA Barbara Curtai
PROGETTO, COORDINAMENTO INDAGINI URBANISTICHE	Studio associato Prison + Salce Riccardo Paris Gianluca Gallato
INDAGINI FORESTALI, AGRONOMICHE AMBIENTALI E VINCA	Studio dottori forestali associati Cassol e Scariot
INDAGINI GEOLOGICHE COMPATIBILITÀ SISMICA	Enzo De Bosio Matteo Serafini
COMPATIBILITÀ IDRAULICA	Luca Lucchetta Matteo Serafini
VAS - VALUTAZIONE AMBIENTALE STRATEGICA	Studio associato Prison + Salce Stefano Ciciotto Andrea Zinotto
PROVINCIA	Paola Centelleghe Anna Za