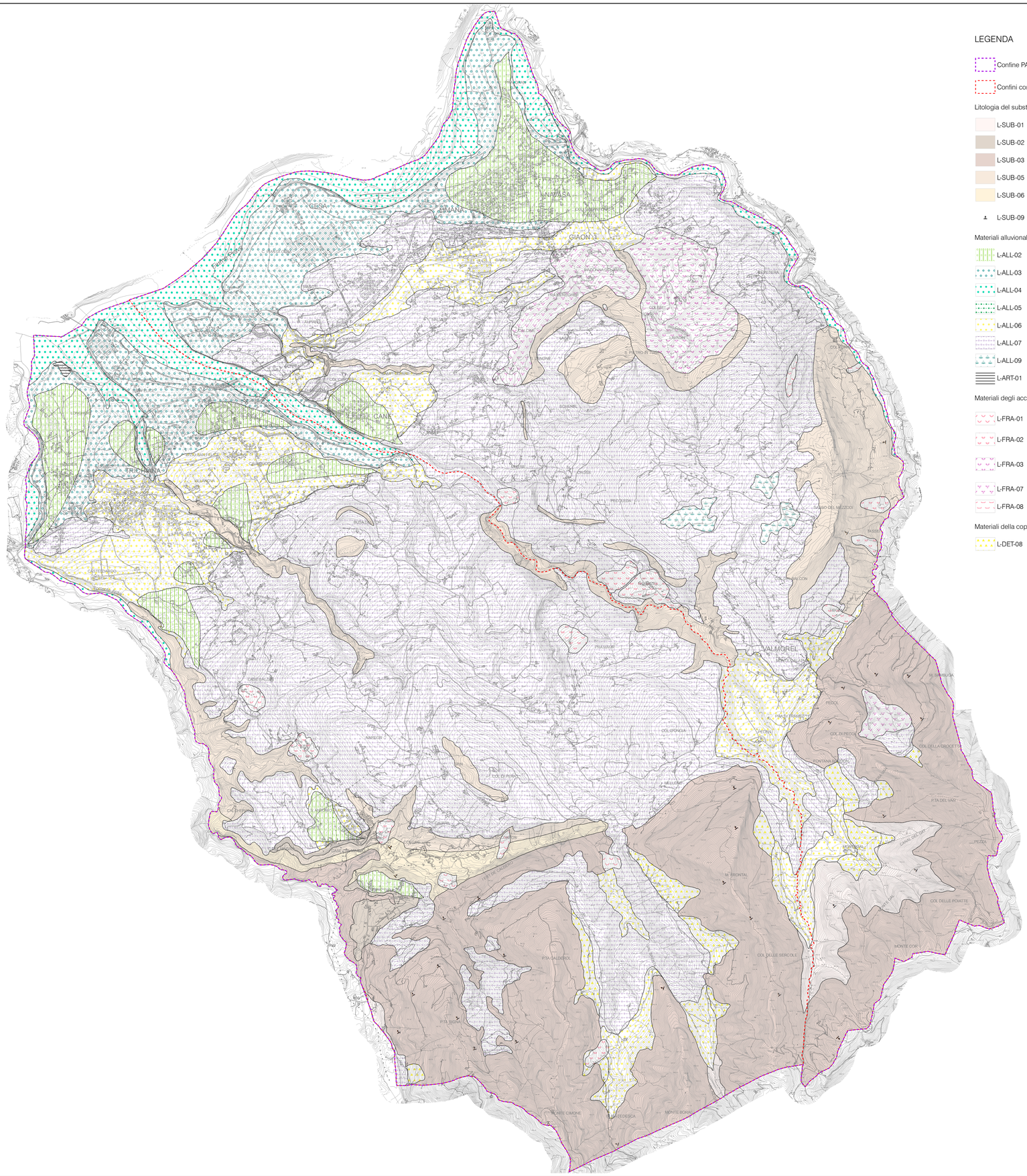

LEGENDA

Confine PATI

Confini comunali

Litologia del substrato

- L-SUB-01 Rocce compatte massicce o a stratificazione indistinta
- L-SUB-02 Rocce compatte per cementazione
- L-SUB-03 Rocce compatte stratificate
- L-SUB-05 Rocce compatte prevalenti alternate a strati o interposizioni tenere
- L-SUB-06 Rocce tenere prevalenti con interstrati o bancate resistenti subordinati
- L-SUB-09 Giacitura degli strati

Materiali alluvionali, morenici, fluvioglaciali, lacustri ,palustri e litorali

- L-ALL-02 Materiali a tessitura eterogenea dei depositi di conoide di deiezione torrentizia
- L-ALL-03 Materiali sciolti di alveo fluviale recente stabilizzati dalla vegetazione e litorali
- L-ALL-04 Materiali sciolti di deposito recente ed attuale dell'alveo mobile e delle aree di esondazione recente
- L-ALL-05 Materiali alluvionali, fluvioglaciali, morenici o lacustri a tessitura prevalentemente limo-argillosa
- L-ALL-06 Materiali alluvionali, fluvioglaciali, morenici o lacustri a tessitura prevalentemente sabbiosa
- L-ALL-07 Materiali di accumulo fluvioglaciale o morenico grossolani in matrice fine sabbiosa
- L-ALL-09 Materiali di deposito palustre a tessitura fine e torbiere
- L-ART-01 Materiali di riporto

Materiali degli accumuli di frana

- L-FRA-01 Materiali sciolti per accumulo di frana per colata o per scorrimento, frazione lapidea in matrice fine
- L-FRA-02 Materiali sciolti per accumulo di frana per colata o per scorrimento, frazione lapidea in matrice fine, per spessore > 3 metri
- L-FRA-03 Materiali sciolti per accumulo di frana per colata o per scorrimento, frazione lapidea in abbondante matrice fine, per spessore > 3 metri ma con corpo di frana stabilizzato
- L-FRA-07 Materiali sciolti per accumulo di frana per crollo e colata di detriti; abbondante frazione lapidea in matrice fine scarsa o assente, per spessore > 3 metri con accumulo stabilizzato
- L-FRA-08 Materiali di frana per scoscendimento in blocco (anche con compagine rocciosa ben conservata)

Materiali della copertura detritica colluviale ed eluviale

- L-DET-08 Materiali sciolti per accumulo detritico di falda a pezzatura grossolana prevalente, per spessore > 3 metri

COMUNI DI LIMANA E TRICHIANA
Provincia di Belluno

P.A.T.I.

Elaborato			Progr.	Scala
SG	1		36	1:15.000

Carta Geolitologica

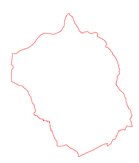

SINDACI	COMUNE DI LIMANA Mario Favero COMUNE DI TRICHIANA Giorgio Cavallet
ASSESSORI ALL'URBANISTICA	COMUNE DI LIMANA Giorgio Morales
SEGRETARIO COMUNALE	COMUNI DI LIMANA E TRICHIANA Fabizio Pordis
SETT. URBANISTICA	COMUNI DI LIMANA E TRICHIANA Barbara Curtol
PROGETTO, COORDINAMENTO INDAGINI URBANISTICHE	Studio associato Frison + Salce Riccardo Paro Gianluca Galletto
INDAGINI FORESTALI, AGRONOMICHE, AMBIENTALI E VINCA	Studio dottori forestali associati Cassol e Scarlot
INDAGINI GEOLOGICHE COMPATIBILITA' SISMICA	Enzo De Bosio Matteo Serafini
COMPATIBILITA' IDRAULICA	Luca Lucchetta Matteo Serafini
VAS - VALUTAZIONE AMBIENTALE STRATEGICA	Studio associato Frison + Salce Stefano Ciculto Andrea Zinato
PROVINCIA	Paola Cantelleghe Anna Zo