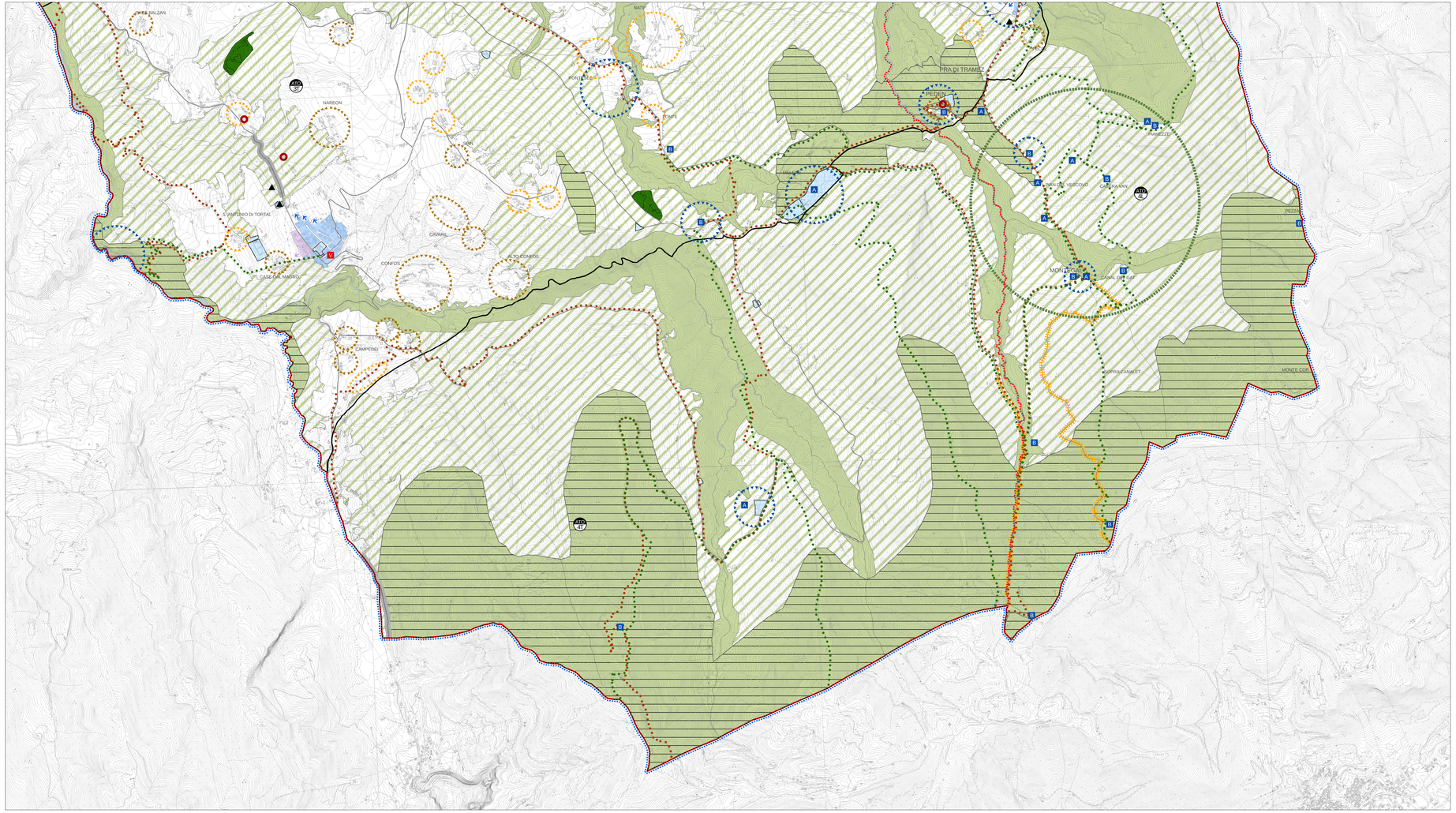

INFORMAZIONI GENERALI

- Confine Comunale
- Confine PATI
- Idrografia
- Perimetro Ambito Territoriale Omogeneo (ATO) (art. n.66 N.T.)
- Identificativo ATO:

	Comune di Limana:		Comune di Trichiana:
1L	Ambito fluviale del Piave	1T	Ambito fluviale del Piave
2L	Ambito urbanizzato di fondovalle	2T	Ambito urbanizzato di fondovalle
3L	Ambito di versante	3T	Ambito di versante
4L	Ambito montano	4T	Ambito montano

SISTEMA INFRASTRUTTURALE

- Viabilità principale
- Viabilità di progetto (art. n.78 N.T.)
- Viabilità esistente da riqualificare (art. n.77 N.T.)
- Itinerari ciclabili esistenti/di progetto (art. n.80 N.T.)

SISTEMA INSEDIATIVO

Ambiti consolidati:

- Ville e contesti figurativi (art. n.83 N.T.)
- Aree di protezione (art. n.84 N.T.)
- Centri storici (art. n.85 N.T.)
- Aree di urb. consolidata residenziali (art. n.86 N.T.)
- Ambiti di edificazione diffusa (zto E4 PRG vigenti) (art. n.87 N.T.)

Ambiti di trasformazione:

- Linee preferenziali di espansione (zto C2 PRG vigenti) (art. n.88 N.T.)
- Linee preferenziali di espansione (nuove previsioni) (art. n.88 N.T.)
- Limiti fisici alla nuova edificazione (art. n.89 N.T.)
- Ambiti destinati alla realizzazione di programmi complessi (art. n.90 N.T.)
- Ambiti di edificazione diffusa (nuove previsioni) (art. n.87 N.T.)
- Ambiti di edificazione del programma complesso "Casteldardo" (art. n.90 N.T.)

SISTEMA PRODUTTIVO

Ambiti consolidati:

- Aree di urb. consolidata produttive (art. n.91 N.T.)
- Attività produttiva in zona impropria (art. n.94 N.T.)
- Attività lavorazione inerti (art. n.95 N.T.)
- Centro commerciale (art. n.96 N.T.)
- Azienda agricola (art. n.97 N.T.)

Ambiti di trasformazione:

- Linee preferenziali di espansione (zto D PRG vigenti) (art. n.92 N.T.)
- Linee preferenziali di espansione (nuove previsioni) (art. n.92 N.T.)
- Ambiti di riqualificazione e riconversione (art. n.93 N.T.)

SISTEMA DEI SERVIZI E DELLE ATTREZZATURE

Ambiti consolidati:

- Servizi di maggior rilevanza: (art. n.101 N.T.)
- a standard (art. n.102 N.T.)
- tecnologici (art. n.103 N.T.)

Ambiti di trasformazione:

- Linee preferenziali di espansione (zto F PRG vigenti) (art. n.104 N.T.)
- Linee preferenziali di espansione (nuove previsioni) (art. n.104 N.T.)
- Nuove attrezzature sportive (art. n.105 N.T.)

SISTEMA TURISTICO

- Poli turistici (art. n.106 N.T.)

Comune di Limana:	Comune di Trichiana:
San Pietro in Tuba	Casteldardo
Area degli Alpini	Nate
Valpiana	Metere
Valmorel	Pianezze
Peden	Brent de l'Art
Pian del Vescovo	Busa del Tor
Montegàl	Rifugio Pranolz
Triches	

- Servizi puntuali al turismo: (art. n.107 N.T.)
- Aree attrezzate
- Strutture ricettive in quota
- Itinerari escursionistici (art. n.108 N.T.)
- Ippovie (art. n.109 N.T.)
- Bioparco (art. n.112 N.T.)

RETE ECOLOGICA

- Nodi ecologici (Core area) (art. n.114 N.T.)
- Corridoi ecologici (art. n.115 N.T.)
- Aree cuscinetto (Buffer zone) (art. n.116 N.T.)
- Aree di sosta e passaggio (Stepping stone) (art. n.117 N.T.)
- Barriere infrastrutturali (art. n.118 N.T.)

ALTRE INFORMAZIONI

- Aree agricole
- Indicazioni particolari (art. n.75bis N.T.)

Tipologia degli Ambiti Territoriali Omogenei

- Fluviale
- Urbanizzata
- Paesaggistica
- Montana

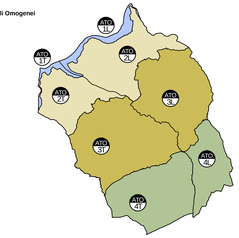

COMUNI DI LIMANA E TRICHIANA
Provincia di Belluno

P.A.T.I.

Elaborato			Progr.	Scala
	4	3	12	1:10.000

Carta della trasformabilità

Elaborato aggiornato al Parere del Comitato Tecnico Provinciale n. 18 del 02/11/2016

SINDACI	COMUNE DI LIMANA Milena De Zanet COMUNE DI TRICHIANA Fiorenzo Dal Canal
ASSESSORE ALL'URBANISTICA	COMUNE DI LIMANA Michela Rossetto COMUNE DI TRICHIANA Luca D'Alpaos
SEGRETARIO COMUNALE	CONSIGLIERE DELEGATO Donato Berenzi COMUNI DI LIMANA E TRICHIANA Fabrizio Fiorello
SPT: URBANISTICA	COMUNE DI LIMANA Nicolò Ardilio COMUNE DI TRICHIANA Barbara Curtoi
PROGETTO, COORDINAMENTO, INDAGINI URBANISTICHE	Studio associato Filson + Solice Franco Filson e Julietta Solice Riccardo Pano Gianluca Galeno
INDAGINI FORESTALI, AGRONOMICHE, AMBIENTALI E VINCA	Studio dottori forestali associati Casiol e Scotroff
INDAGINI GEOLOGICHE COMPATIBILITA' SISMICA	Eras De Biasio Matteo Serafini
COMPATIBILITA' IDRAULICA	Luca Lucchetta Matteo Serafini
VAS - VALUTAZIONE AMBIENTALE STRATEGICA	Studio associato filson + Solice Stefano Ciciotto Andrea Binotto
PRCVACIA	Paolo Cantelleghe Anna Zc e Antonella Golontin