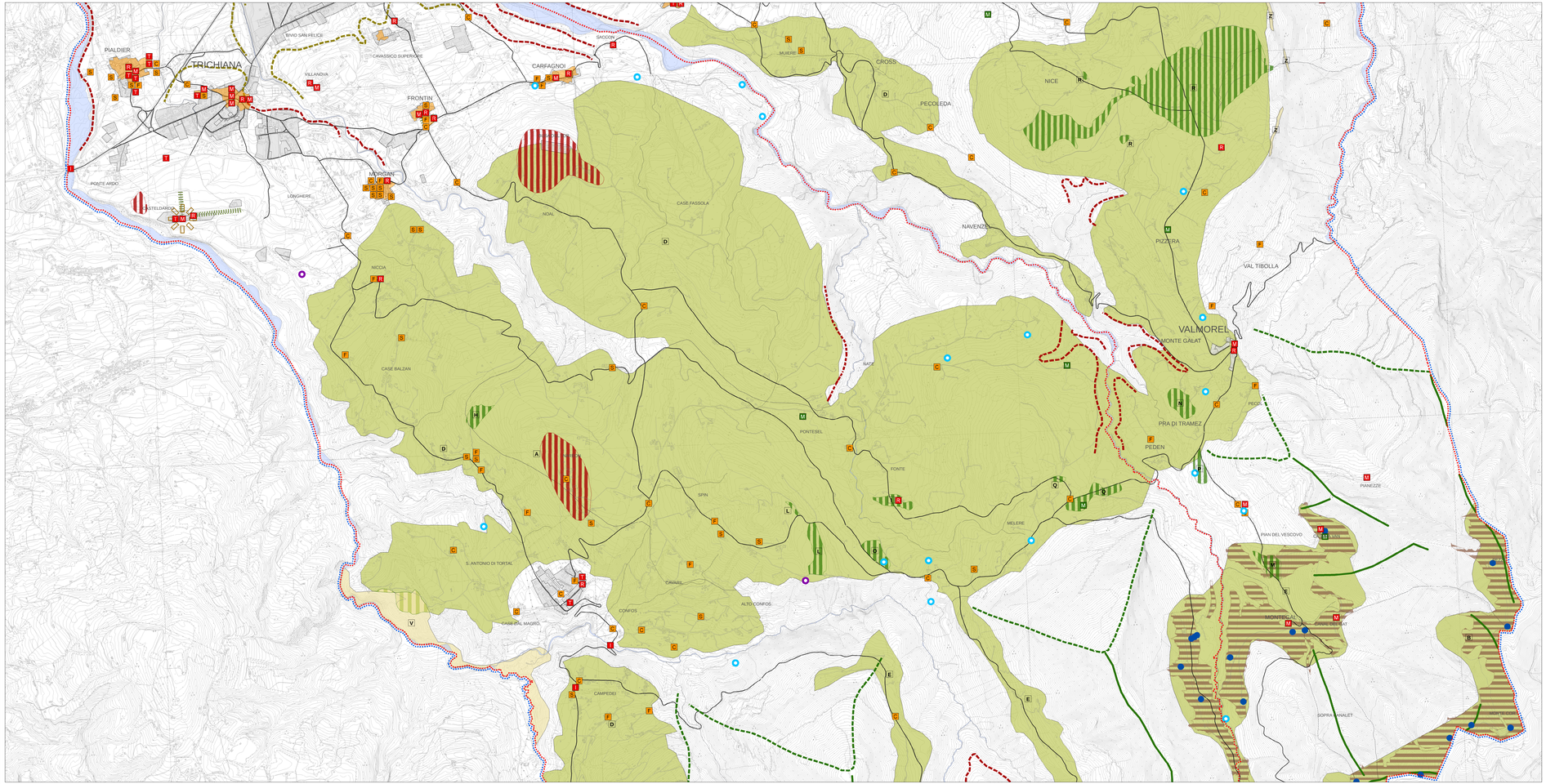

INFORMAZIONI GENERALI

- Confine Comunale
- Confine PATI
- Idrografia
- Viabilità principale
- Aree urbanizzate

INVARIANTI DI NATURA STORICO-INSEDIATIVA

- Centri storici (art. n.32 N.T.)
- Zone di interesse archeologico (art. n.11 N.T.)

EDIFICI E OPERE: (art. n.33, 34, 35 N.T.)

- M Edifici e complessi monumentali
- R Edifici religiosi
- T Edifici di valore testimoniale
- I Opere di ingegneria
- A Opere di archeologia industriale

MANUFATTI DI VALORE TESTIMONIALE: (art. n.36 N.T.)

- C Capitelli
- F Fontane
- S Elementi significativi

STRUTTURE IN QUOTA: (art. n.37 N.T.)

- C Casera
- M Malga
- C Castello
- R Rifugio
- B Bivacco

INVARIANTI DI NATURA PAESAGGISTICA

Ambiti di pregio paesaggistico: (art. n.39 N.T.)

- A Altopiani montani con prati falciati e torbiere
- B Crinali erbosi della dorsale
- C Fiume Piave
- D Prati con alberi da frutto della fascia submontana
- E Vallori prato-pascolivi
- F Giardino di Villa Piloni

Iconemi (art. n.40 N.T.)

- Ponte S. Felice
- Casteldardo
- Colle di Limana
- Via Crucis Madonna del Parè
- Pian de le Fenene
- Monte S. Pietro in Tuba

- Roccoli (art. n.41 N.T.)
- Elementi lineari di rilevanza testimoniale e paesaggistica (art. n.42 N.T.)

INVARIANTI DI NATURA AMBIENTALE

- V Grandi alberi (art. n.45 N.T.)
- Lame (art. n.46 N.T.)

Biotopi (art. n.47 N.T.)

- G Prati umidi di Col de la Pita
- H Prati umidi di Pian Grande
- I Prati umidi di S. Isidoro
- L Torbiera di Busnador
- M Torbiera di Montegal
- N Torbiera di Prà di Tremes
- O Torbiera di Pranolz
- P Torbiera di Val Peden
- Q Torbiera di Melere
- R Torbiera di Valpiana
- S Zone aride del Torrente Limana

INVARIANTI/PECULIARITA' DI NATURA GEOLOGICA

GEOSITI: (art. n.47bis N.T.)

- V Brent de l'Art

INVARIANTI AREALI: (art. n.48 N.T.)

- T Boschi con massi "Madonna di Parè"
- U Zoccolo roccioso "Le Laste"
- Z Rupi sopra Cicogna (sotto Valpiana)

PECULIARITA' LINEARI: (art. n.48 N.T.)

- Cresta
- Orlo di Monoclinale
- Orlo con altezza maggiore di 10 metri
- Orlo con altezza compresa tra 5 e 10 metri

PECULIARITA' PUNTUALI: (art. n.48 N.T.)

- Sorgenti

INVARIANTI DI NATURA AGRICOLO-PRODUTTIVA

- Area del prosecco (art. n.49 N.T.)
- Piascoli (art. n.50 N.T.)

COMUNI DI LIMANA E TRICHIANA
Provincia di Belluno

P.A.T.I.

Elaborato			Progr.	Scala
	2	2	05	1:10.000

Carta delle invarianti

Elaborato aggiornato al Parere del Comitato Tecnico Provinciale n. 18 del 02/11/2016

SINDACI
COMUNE DI LIMANA
Milena De Zanet
COMUNE DI TRICHIANA
Federica Dal Corsol

ASSESSORE ALL'URBANISTICA
COMUNE DI LIMANA
Michele Rosolo
COMUNE DI TRICHIANA
Loris D'Alpaos

SEGRETARIO COMUNALE
CONSIGLIERE DELEGATO
David Bernard
COMUNI DI LIMANA E TRICHIANA
Fabrizio Rovillo

SETT. URBANISTICA
COMUNE DI LIMANA
Nicola Ardilli
COMUNE DI TRICHIANA
Bortolomi Curtol

PROGETTO, COORDINAMENTO INDAGINI URBANISTICHE
Studio associato Filson + Soice
Franco Filson e Luisella Soice
Riccardo Polo
Gianluca Galotto

INDAGINI FORESTALI, AGRONOMICHE, AMBIENTALI E VINCA
Studio dottori forestali associati
Cassol e Scolari

INDAGINI GEOLOGICHE COMPATIBILITA' SISMICA
Enzo De Bona
Matteo Sandhi

COMPATIBILITA' IDRAULICA
Lucio Lachetto
Matteo Sandhi

VAS - VALUTAZIONE AMBIENTALE STRATEGICA
Studio associato Filson + Soice
Stefano Ciculo
Andrea Zivolo

PROVINCIA
Paolo Cerniellegne
Anna Zia e Antonella Galantin