COMUNE
DI LIMANA

INVITO ALLA CITTADINANZA

Il Sindaco Michele Talo vi invita ad un incontro pubblico sul tema

ASILO NIDO: PERCHÈ IL FUTURO È OGGI

Presentazione del progetto

Presso la Sala Nocivelli,
Lunedì 06 Ottobre alle ore 20.30

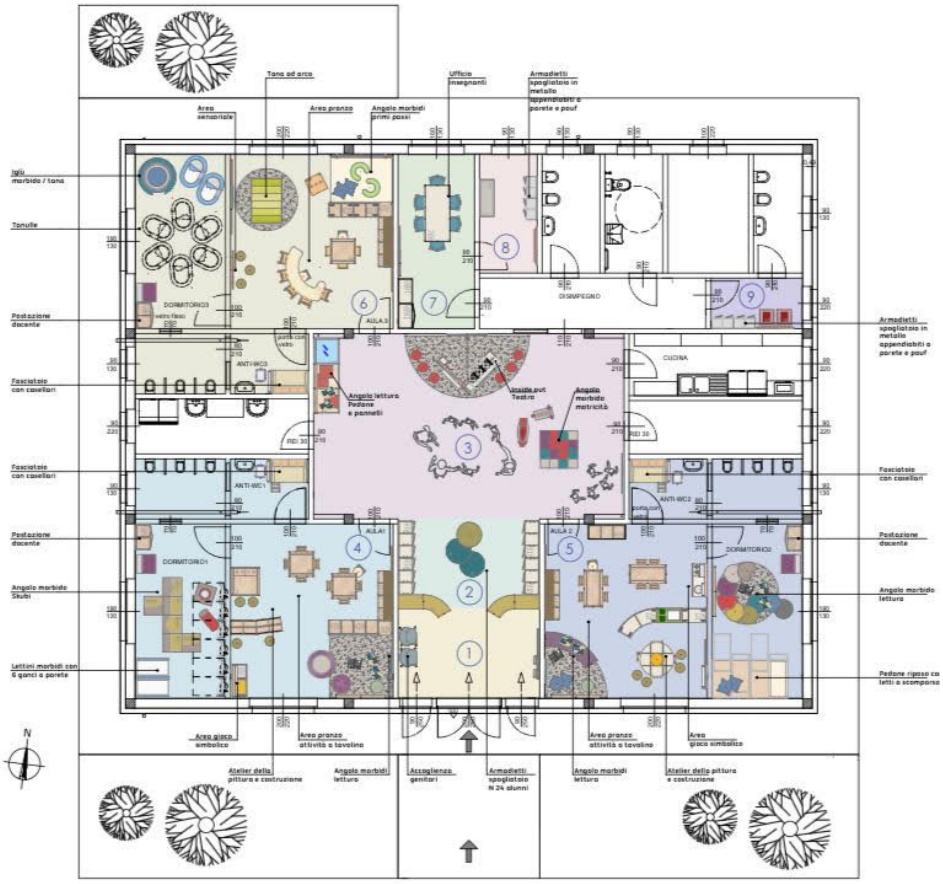

Saranno presenti i progettisti, la ditta esecutrice
ed il responsabile del procedimento.